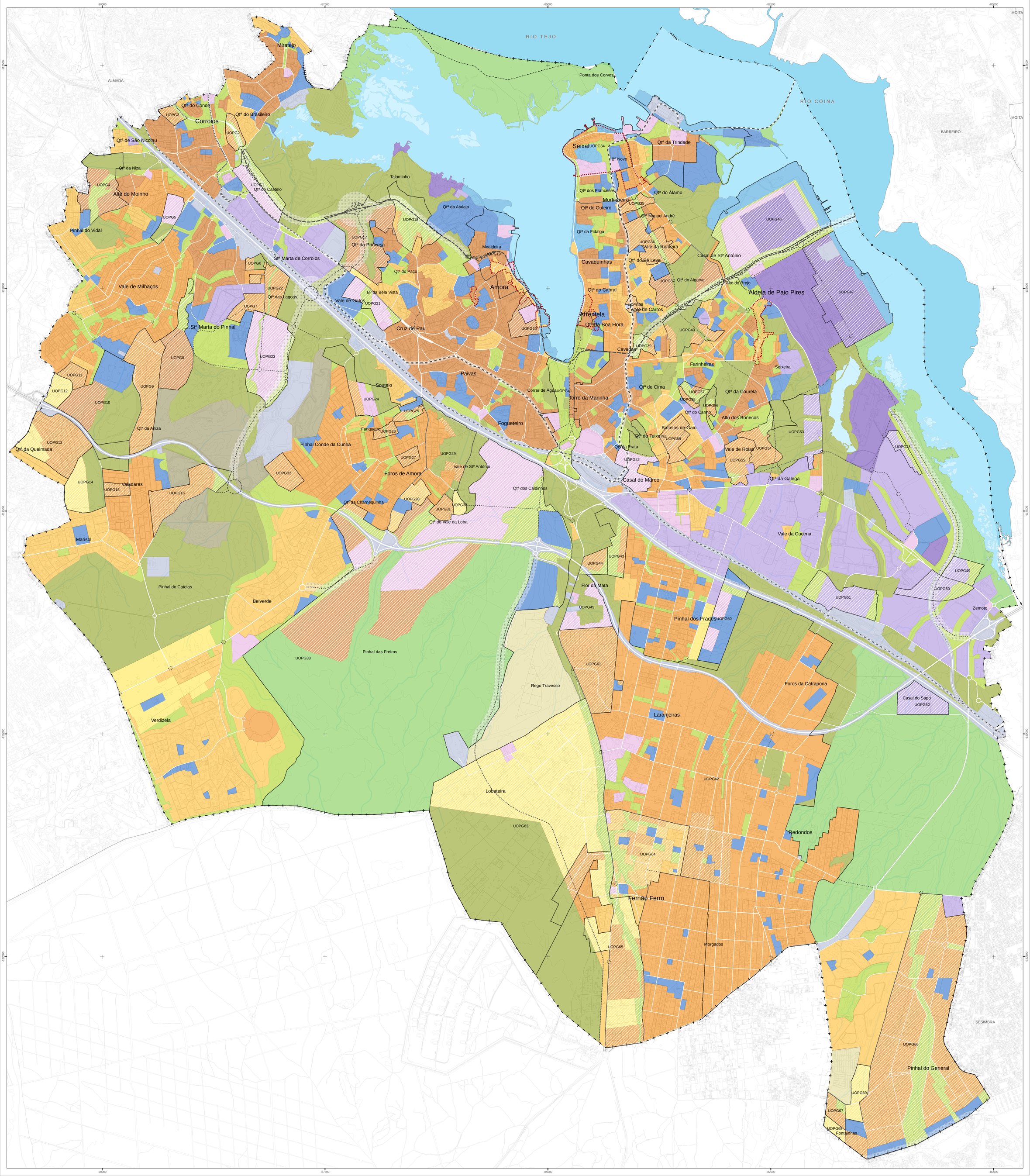

LEGENDA

SOLO RURAL

- Espaços Agrícolas ou Florestais (EAF)
- Espaços Afetos à Exploração de Recursos Geológicos (ERG)
- Espaços Naturais (EN)
  - EN 1 - Proteção Paisagística
  - EN 2 - Estuário
- Espaços de Ocupação Turística (EOT)

SOLO URBANO

SOLO URBANIZADO

- Espaços Residenciais (ER)
  - ER 1 - altura máxima 19 m
  - ER 2 - altura máxima 13 m
  - ER 3 - altura máxima 8 m
- Espaços de Atividades Económicas (EAE)
  - EAE 1 - Atividades Económicas Compatíveis com a Função Residencial
  - EAE 2 - Indústria e Logística
  - EAE 3 - Indústria Transformadora Pesada
- Espaços Urbanos de Baixa Densidade (EUBD)
- Espaços Verdes (EV)
- Espaços de Uso Especial (EUE)
  - EUE 1 - Equipamento de Utilização Coletiva
  - EUE 2 - Cultura, Recreio e Lazer
  - EUE 3 - Infraestrutura

SOLO URBANIZÁVEL

- Espaços Residenciais (ER)
  - ER 1- altura máxima 19 m
  - ER 2 - altura máxima 13 m
  - ER 3 - altura máxima 8 m
- Espaços de Atividades Económicas (EAE)
  - EAE 1 - Atividades Económicas Compatíveis com a Função Residencial
  - EAE 2 - Indústria e Logística
  - EAE 3 - Indústria Transformadora Pesada
- Espaços Urbanos de Baixa Densidade (EUBD)
- Espaços Verdes (EV)

REDE VIÁRIA

- Rodovia (existente)
- Rodovia (proposta)
- Ferrovia Convencional
- Ferrovia Ligeira - Metro Sul do Tejo (existente)
- Ferrovia Ligeira - Metro Sul do Tejo (proposta)

GESTÃO DO TERRITÓRIO

- Limite UOPG
- Núcleos Urbanos Antigos
- Espaço Canal
- Área afeta à Defesa Nacional

CARTOGRAFIA

- Limite administrativo do Município
- Carta base do Município
- Eixos de via
- Municípios limítrofes
- Principais cursos de água

MUNICÍPIO DO SEIXAL

DESIGNAÇÃO

Plano Diretor Municipal — Revisão — Correção Material

DATA: Maio 2021

CONTEÚDO

Planta de Ordenamento

Classificação e Qualificação do Solo

ESCALA: 1:15 000 (0 125 250 500 metros)

N

EQUIPA TÉCNICA

CARTOGRAFIA DE REFERÊNCIA
BASE TOPOGRÁFICA À ESCALA 1:10000 RESULTANTE DO LEVANTAMENTO AEROFOTOGRAMÉTRICO DA ÁREA SUL E COMPLEMENTAR DE 2001 (DEZEMBRO DE 2003)
DATA DA EDIÇÃO: OUTUBRO DE 2004
ENTIDADE PROPRIETÁRIA: MUNICÍPIO DO SEIXAL
ENTIDADE EDITORA: SOCARTO
NORMALIZAÇÃO: INSTITUTO GEOGRÁFICO PORTUGUÊS – N.º PROCESSO 34 – SETEMBRO DE 2004
EXATIDÃO POSICIONAL: 1, 75 M
CARTA BASE
DERIVADA DA CARTOGRAFIA DE REFERÊNCIA POR SELEÇÃO DE TEMAS, COM EXCEÇÃO DOS EIXOS DE VIA

DESENHO Nº: 01