

Reunião da Comissão Executiva do Conselho Desportivo Municipal

29 de Maio de 2013

Custos de Gestão de
Equipamentos Desportivos

Que instalações gerimos?

Equipamentos Desportivos	Inauguração	Outros Equipamentos Desportivos
CMACS	2001	Pista Municipal Aeromodelismo
PDMV	1976	Campo Municipal de Futebol Pinhal General
PMA	1995	
PMC	2001	
Pisc.MTM	1975	TOTAL
PAVMAM	1997	13 EDM
PAVMTM	2005	
PAVESCAAL	2009	
PAVESCARS	1996	
PAVESCMC	1996	
PAVESCPEL	2005	

ORGANOGRAMA

Divisão de Equipamentos Desportivos

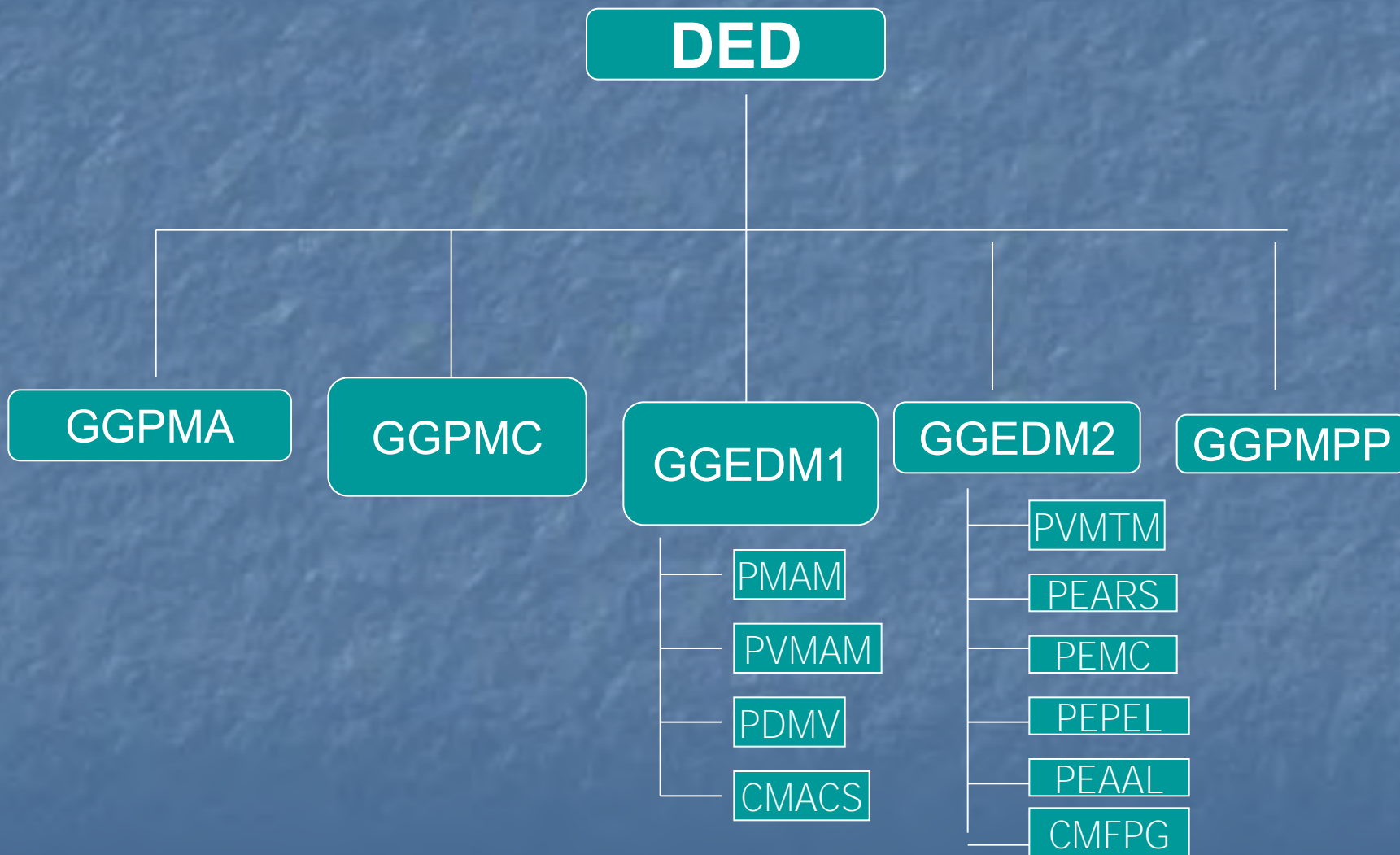

Relatórios – Avaliação Trabalho

Compilar e tratar um conjunto de dados sobre indicadores de avaliação para garantir uma monitorização do trabalho desenvolvido e suportar tomadas de decisão e ajustamento de estratégias.

Avaliação

Relatório
mensal

Relatório
1º Trimestre



Relatório
2º Trimestre



Relatório
3º Trimestre



Relatório
4º Trimestre



Relatório
Anual Gestão Equipamentos Desportivos Municipais

Avaliação de Custos de Funcionamento dos Equipamentos Desportivos Municipais



APURAMENTO Custos – EXEMPLO CMACS

Custos		Realizado do mês						Realizado do mês						Acumulado Ano
Obs	Tipo de Custos	Janeiro	Fevereiro	Março	Abril	Maiο	Junho	Julho	Agosto	Setembro	Outubro	Novembro	Dezembro	
D i r e c t o s	Materiais:	1.813,29 €	41,46 €	311,68 €	23,94 €	36,75 €	0,00 €	201,84 €	0,00 €	8,93 €	141,31 €	0,00 €	63,30 €	2.642,50 €
	- Produtos Quimicos	0,00 €	0,00 €	0,00 €	0,00 €	0,00 €	0,00 €	0,00 €	0,00 €	0,00 €	0,00 €	0,00 €	0,00 €	0,00 €
	- Material Desportivo	1.689,93 €	0,00 €	0,00 €	0,00 €	0,00 €	0,00 €	0,00 €	0,00 €	0,00 €	0,00 €	0,00 €	0,00 €	1.689,93 €
	- Material de Manutenção	0,00 €	0,00 €	0,00 €	0,00 €	0,00 €	0,00 €	0,00 €	0,00 €	0,00 €	0,00 €	0,00 €	0,00 €	0,00 €
	- Material de Limpeza	0,00 €	25,97 €	216,61 €	15,93 €	0,00 €	0,00 €	201,84 €	0,00 €	0,00 €	107,79 €	0,00 €	63,30 €	631,44 €
	- Material de Escritório	123,36 €	0,00 €	95,07 €	8,01 €	36,75 €	0,00 €	0,00 €	0,00 €	8,93 €	33,52 €	0,00 €	0,00 €	305,64 €
	- Material de Enfermaria	0,00 €	15,49 €	0,00 €	0,00 €	0,00 €	0,00 €	0,00 €	0,00 €	0,00 €	0,00 €	0,00 €	0,00 €	15,49 €
	- Outros	0,00 €	0,00 €	0,00 €	0,00 €	0,00 €	0,00 €	0,00 €	0,00 €	0,00 €	0,00 €	0,00 €	0,00 €	0,00 €
	Despesas com Pessoal:	16.141,68 €	13.202,64 €	13.276,66 €	12.166,29 €	15.678,05 €	13.730,91 €	12.735,51 €	6.298,48 €	12.906,24 €	15.389,18 €	14.969,34 €	11.322,84 €	157.817,82 €
	- Horário Normal:													0,00 €
	- Quadro/Contratado	13.628,70 €	11.241,00 €	11.216,15 €	10.293,53 €	13.371,43 €	11.657,89 €	10.552,33 €	5.044,70 €	10.973,66 €	13.281,32 €	12.800,08 €	9.736,16 €	133.796,95 €
	- Contrato Avença/Empresa	0,00 €		0,00 €	0,00 €	0,00 €	0,00 €	0,00 €	0,00 €	0,00 €	0,00 €	0,00 €	0,00 €	0,00 €
	- Horas Extra:													0,00 €
	- Quadro/Contratado	436,17 €	256,46 €	250,02 €	292,14 €	293,26 €	339,19 €	580,37 €	473,54 €	295,79 €	128,65 €	257,59 €	148,76 €	3.751,94 €
	- Remuneração Exercício Perdido:													0,00 €
	- Quadro/Contratado	0,00 €	0,00 €	0,00 €	0,00 €	0,00 €	0,00 €	0,00 €	0,00 €	0,00 €	0,00 €	0,00 €	0,00 €	0,00 €
	- Ajudas Custo + Subsídio Transporte+abono falhas													0,00 €
	- Encargos Patronais:	2.076,81 €	1.705,18 €	1.810,49 €	1.580,62 €	2.013,36 €	1.733,83 €	1.602,81 €	780,24 €	1.636,79 €	1.979,21 €	1.911,67 €	1.437,92 €	20.268,93 €
	- Quadro/Contratado	2.076,81 €	1.705,18 €	1.810,49 €	1.580,62 €	2.013,36 €	1.733,83 €	1.602,81 €	780,24 €	1.636,79 €	1.979,21 €	1.911,67 €	1.437,92 €	20.268,93 €
	- Contrato Avença/Empresa	0,00 €	0,00 €	0,00 €	0,00 €	0,00 €	0,00 €	0,00 €	0,00 €	0,00 €	0,00 €	0,00 €	0,00 €	0,00 €
	- Vestuário e artigos pessoais	0,00 €	0,00 €	0,00 €	0,00 €	91,42 €								91,42 €
	- Fornecimentos e serviços	4.251,40 €	4.631,44 €	4.484,11 €	3.960,67 €	3.463,93 €	2.777,12 €	2.950,85 €	3.170,40 €	3.388,85 €	3.703,39 €	4.542,71 €	5.015,76 €	46.340,63 €
	- Água	490,10 €	699,40 €	627,50 €	815,75 €	815,75 €	815,75 €	770,57 €	872,00 €	789,00 €	802,43 €	802,43 €	921,21 €	9.221,89 €
	- Gás	649,55 €	939,07 €	889,53 €	584,45 €	613,95 €	23,15 €	332,53 €	367,45 €	356,98 €	335,95 €	784,56 €	889,58 €	6.766,75 €
	- Electricidade	1.964,12 €	1.845,34 €	1.789,15 €	1.412,84 €	886,60 €	790,59 €	700,12 €	783,32 €	1.095,24 €	1.417,38 €	1.808,09 €	2.057,34 €	16.550,13 €
	- Telefone	95,21 €	95,21 €	95,21 €	95,21 €	95,21 €	95,21 €	95,21 €	95,21 €	95,21 €	95,21 €	95,21 €	95,21 €	1.142,52 €
	- Gasolina	0,00 €	0,00 €	30,30 €	0,00 €	0,00 €	0,00 €	0,00 €	0,00 €	0,00 €	0,00 €	0,00 €	0,00 €	30,30 €
	- Seguros	323,24 €	323,24 €	323,24 €	323,24 €	323,24 €	323,24 €	323,24 €	323,24 €	323,24 €	323,24 €	323,24 €	323,24 €	3.878,88 €
	- Manutenção Equip.Informát.e Comunic.	677,50 €	677,50 €	677,50 €	677,50 €	677,50 €	677,50 €	677,50 €	677,50 €	677,50 €	677,50 €	677,50 €	677,50 €	8.130,00 €
	- Manutenção Elevador	51,68 €	51,68 €	51,68 €	51,68 €	51,68 €	51,68 €	51,68 €	51,68 €	51,68 €	51,68 €	51,68 €	51,68 €	620,16 €
	Outros													0,00 €
	Total Custos Directos	22.206,37 €	17.875,54 €	18.072,45 €	16.150,90 €	19.270,15 €	16.508,03 €	15.888,20 €	9.468,88 €	16.304,02 €	19.233,88 €	19.512,05 €	16.401,96 €	206.892,37 €
	Total Custos Directos (sem água)	21.716,27 €	17.176,14 €	17.444,95 €	15.335,15 €	18.454,40 €	15.692,28 €	15.117,63 €	8.596,88 €	15.515,02 €	18.431,45 €	18.709,62 €	15.480,69 €	197.670,48 €

Custos de Gestão da Piscina Municipal Amora – Ano 2012

	Custo total funcionamento
Produtos Químicos	42.613,18€
Outros Materiais	6.213,46€
Despesas com Pessoal	674.803,33€
Água	48.955,40€
Gás	88.930,15€
Eletricidade	40.086,38€
Outros Serviços	20.517,05€
Total	922.118,95€

a) Neste quadro não estão inseridos valores de amortização do imóvel nem valores de intervenções de serviços internos da Camara Municipal.

Custos de Gestão Piscina Municipal Corroios – Ano 2012

	Custo total funcionamento
Produtos Químicos	42.613,18€
Outros Materiais	6.615,75€
Despesas com Pessoal	625.511,10€
Água	15.695,63€
Gás	102.929,55€
Eletricidade	75.665,90€
Outros Serviços	25.104,77€
Total	894.135,88€

a) Neste quadro não estão inseridos valores de amortização do imóvel nem valores de intervenções de serviços internos da Camara Municipal.

Custos de Gestão Parque Desp. Municipal Verdizela – Ano 2012

	Custo total funcionamento
Outros Materiais	838,39€
Despesas com Pessoal	120.384,17€
Água	621,42€
Gás	28,20€
Eletricidade	3.557,68€
Outros Serviços	10.129,92€
Total	135.559,78€

a) Neste quadro não estão inseridos valores de amortização do imóvel nem valores de intervenções de serviços internos da Camara Municipal.

Custos de Gestão 4 Pavilhões Desportivos Escolares – Ano 2012

	Custo total funcionamento
Outros Materiais	2.016,85€
Despesas com Pessoal	229.156,44€
Água	3.660,12€
Gás	9.439,60€
Eletricidade	40.661,56€
Outros Serviços	14.279,56€
Total	299.214,13€

a) Neste quadro não estão inseridos valores de amortização do imóvel nem valores de intervenções de serviços internos da Camara Municipal.

Custos de Gestão Pav. Municipal Torre da Marinha – Ano 2012

	Custo total funcionamento
Outros Materiais	567,85€
Despesas com Pessoal	99.520,82€
Água	1.251,84€
Gás	15.565,44€
Eletricidade	54.101,04€
Outros Serviços	10.015,10€
Total	181.022,09€

a) Neste quadro não estão inseridos valores de amortização do imóvel nem valores de intervenções de serviços internos da Camara Municipal.

Custos de Gestão Pav. Municipal Alto do Moinho – Ano 2012

	Custo total funcionamento
Outros Materiais	1.615,28€
Despesas com Pessoal	81.566,90€
Água	691,99€
Gás	1.480,19€
Eletricidade	20.092,92€
Outros Serviços	6.635,04€
Total	112.082,32€

a) Neste quadro não estão inseridos valores de amortização do imóvel nem valores de intervenções de serviços internos da Camara Municipal.

Custos de Gestão Compl. Mun.

Atlet. Carla Sacramento – Ano 2012

	Custo total funcionamento
Outros Materiais	2.642,50€
Despesas com Pessoal	157.909,24€
Água	9.221,89€
Gás	6.766,75€
Eletricidade	16.550,13€
Outros Serviços	13.801,86€
Total	206.892,37€

a) Neste quadro não estão inseridos valores de amortização do imóvel nem valores de intervenções de serviços internos da Camara Municipal.

Custos de Gestão Por Equipamento Desportivo – Ano 2012

	Custo total funcionamento
Piscina Municipal Amora	922.118,95€ a)
Piscina Municipal Corroios	894.135,88€ a)
Parque Desp. Municipal Verdizela	135.559,78€ a)
4 Pavilhões Desportivos Escolares	299.214,13€ a)
Pav. Municipal Torre da Marinha	181.022,09€ a)
Pavilhão Municipal Alto do Moinho	112.082,32€ a)
Compl. Mun. Atlet. Carla Sacramento	206.892,37€ a)
Total	2.544.133,15€

a) Neste quadro não estão inseridos valores de amortização do imóvel nem valores de intervenções de serviços internos da Camara Municipal.

Indicadores: Cedências Gratuitas

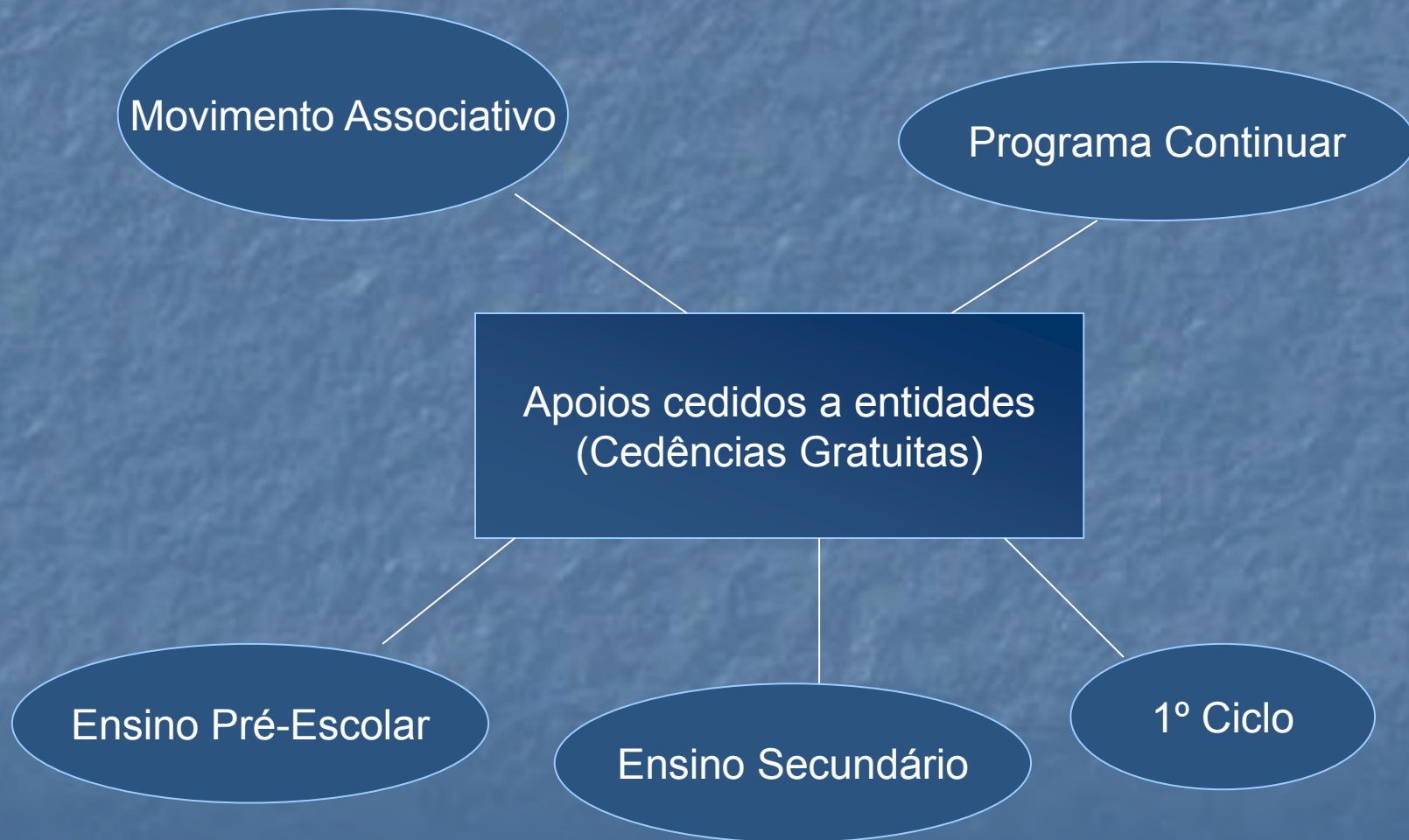

APURAMENTO Cedências Gratuitas – Ano 2012

	Cedências Gratuitas
Piscina Municipal Amora	246.350,79€
Piscina Municipal Corroios	288.030,58€
Parque Desportivo Municipal Verdizela	6.415,09€
4 Pavilhões Desportivos Escolares	105.847,60€
Pavilhão Municipal da Torre da Marinha	253.290,51€
Pavilhão Municipal Alto do Moinho	209.523,34€
Total	1.109.457,91€

Indicadores: Receitas



APURAMENTO Receitas – Ano 2012

	Receitas
Piscina Municipal Amora	532.808,29€
Piscina Municipal Corroios	592.818,44€
Parque Desportivo Municipal Verdizela	16.268,36€
4 Pavilhões Desportivos Escolares	109.349,73€ (Pagamento do Ministério da educação pela utilização por parte das escolas)
Pavilhão Municipal da Torre da Marinha	90.611,17€ (concessão do ginásio)
Pavilhão Municipal Alto do Moinho	267,54€
Compl. Mun. Atl. Carla Sacramento	3.923,87€
Total	1.346.047,40€

Balanço dos Resultados de Gestão dos Equipamentos Desportivos Municipais – Ano 2012

- Custos = **2.544.133,15€**
- Receitas = **1.346.047,40€**
- Resultado = **- 1.198.085,6€**
- Cedências Gratuitas = **1.109.457,91€**
- N.º médio de utilizadores mensais dos EDM = 28.738
- N.º de utentes inscritos que pagam a utilização dos equipamentos = 18.904
- Receitas por utilizador/média mensal = 5,93 €
- Custo por utilizador/média mensal = 11,21 €
- Taxa cobertura do serviço = 52,9%

ESTUDO COMPARATIVO DE TARIFÁRIOS EM PISCINAS MUNICIPAIS

Quadro 1 - Comparação de preços praticados em piscinas municipais

área metropolitana de lisboa (aml)																		
modalidades disponíveis	aml – margem norte(Câmaras Municipais)									aml - margem sul (Câmaras Municipais)								
	amadora	cascais	lisboa	loures	mafra	odivelas	oeiras	sintra	vila franca xira	alcochete	almada	barreiro	moita	montijo	palmela	seixal	sesimbra	setúbal
inscrição + seguro	31,00 €	22,00 €	21,00 €	28,50 €	21,40 €	32,50 €	33,65 €	28,80 €	11,30 €	16,20 €	10,60 €	17,88 €	16,42 €	19,53 €	41,00 €	16,70 €	32,00 €	32,35 €
renovação	30,00 €	22,00 €	15,80 €		19,20 €	17,50 €	19,90 €	10,30 €	8,50 €	6,50 €	6,95 €	7,77 €	6,86 €	8,00 €	11,00 €	11,80 €	10,00 €	8,50 €
bébés	32,00 €	26,00 €	12,75 €	34,50 €	27,00 €	35,00 €	26,40 €	23,50 €	16,60 €	12,50 €	17,84 €	25,00 €		16,58 €	28,00 €	15,40 €	29,00 €	14,23 €
hidroterapia	24,00 €	23,00 €		30,00 €		21,00 €	40,00 €	28,50 €	19,40 €	12,50 €	12,22 €	16,97 €			16,50 €	15,00 €	17,00 €	13,90 €
hidroginástica	20,50 €	25,00 €		30,00 €	21,60 €	28,50 €	31,00 €	23,50 €	19,40 €	12,50 €	17,84 €	15,97 €	11,31 €	11,85 €	24,50 €	15,00 €	17,00 €	13,90 €
hidrográvidas	24,00 €			30,00 €		26,25 €		23,50 €	19,40 €		17,33 €					15,00 €		
nat. pura (adultos)	26,00 €	21,00 €	17,00 €	30,00 €	21,60 €	28,00 €	30,00 €	22,30 €	16,60 €	10,00 €	13,86 €	13,97 €	10,14 €	9,49 €	23,00 €	13,60 €	18,00 €	14,60 €
utiliz. livre (adultos)	2,36 €	2,90 €	1,85 €	2,25 €	3,60 €	2,90 €	4,90 €	2,60 €	2,65 €	1,30 €	3,33 €	1,90 €	1,48 €	2,37 €	4,00 €	2,40 €	2,50 €	2,90 €
2ª via do cartão		5,00 €	5,00 €		5,60 €	10,60 €	5,00 €	5,00 €	5,70 €	4,00 €	3,65 €	2,90 €	2,14 €	2,96 €	7,00 €	7,20 €	6,00 €	4,30 €

ESTUDO COMPARATIVO DE TARIFÁRIOS EM PISCINAS MUNICIPAIS

Quadro 2 - Comparação de preços mínimos médios e máximos para situar os preços praticados nas piscinas municipais do Seixal

modalidades disponíveis	área metropolitana de lisboa (aml) (Câmaras Municipais e Pisc. Privadas)			aml - margem norte (Câmaras Municipais e Pisc. Privadas)			aml - margem sul			Piscinas privadas					seixal
	minímo	média	máximo	minímo	média	máximo	minímo	média	máximo	sporting	atlântic dimensi on	aquafitn ess	cdn jamor	eul	
inscrição + seguro	10,60 €	24,05 €	41,00 €	11,30 €	25,57 €	33,65 €	10,60 €	22,52 €	41,00 €	39,00 €	20,00 €		37,00 €	45,00 €	16,70 €
renovação	6,50 €	12,98 €	30,00 €	8,50 €	17,90 €	30,00 €	6,50 €	8,60 €	11,80 €	26,00 €	10,00 €		28,50 €	35,00 €	11,80 €
bébés	12,50 €	23,08 €	35,00 €	12,75 €	25,97 €	35,00 €	12,50 €	19,82 €	29,00 €	35,50 €	29,50 €		25,80 €	41,15 €	15,40 €
hidroterapia	12,22 €	20,71 €	40,00 €	19,40 €	26,56 €	40,00 €	12,22 €	14,87 €	17,00 €	22,25 €	26,50 €		35,75 €	32,60 €	15,00 €
hidroginástica	11,31 €	19,96 €	31,00 €	19,40 €	24,94 €	31,00 €	11,31 €	15,54 €	24,50 €	37,00 €	26,50 €	16,50 €	28,20 €	26,25 €	15,00 €
hidrográvidas	15,00 €	22,21 €	30,00 €	19,40 €	24,63 €	30,00 €	15,00 €	16,17 €	17,33 €		26,50 €		31,75 €	33,50 €	15,00 €
nat. pura (adultos)	9,49 €	18,84 €	30,00 €	16,60 €	23,61 €	30,00 €	9,49 €	14,07 €	23,00 €	36,50 €	25,50 €		23,00 €	21,57 €	13,60 €
utiliz. livre (adultos)	1,30 €	2,68 €	4,90 €	1,85 €	2,89 €	4,90 €	1,30 €	2,46 €	4,00 €	2,71 €	3,50 €		2,38 €	2,65 €	2,40 €
2ª via do cartão	2,14 €	5,13 €	10,60 €	5,00 €	5,99 €	10,60 €	2,14 €	4,46 €	7,20 €		3,00 €		5,00 €	5,00 €	7,20 €

ESTUDO COMPARATIVO DE TARIFÁRIOS EM PISCINAS MUNICIPAIS

Gráfico comparativo dos valores mínimos praticados nas piscinas municipais e privadas registado no quadro 1 e 2

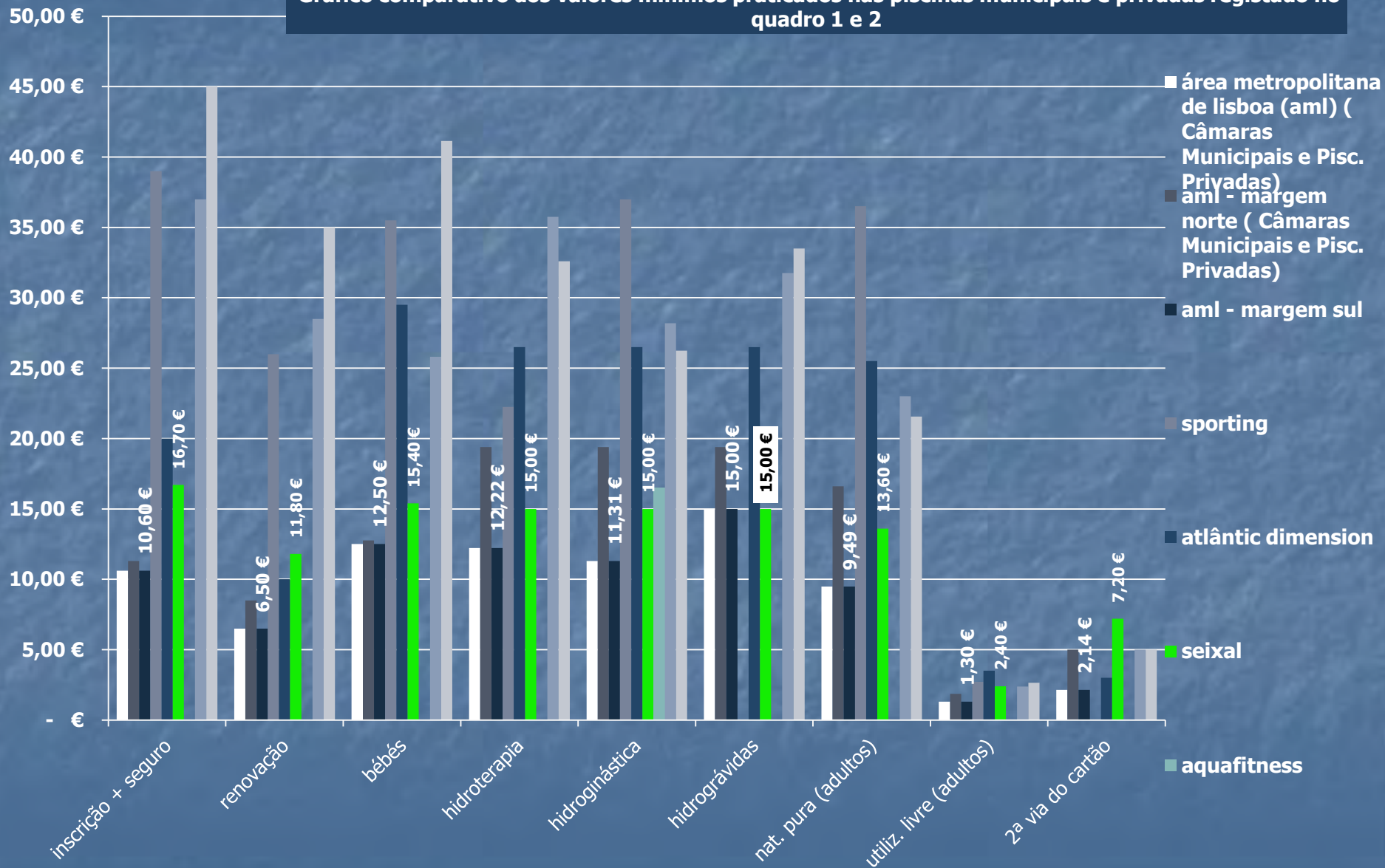

ESTUDO COMPARATIVO DE TARIFÁRIOS EM PISCINAS MUNICIPAIS

Gráfico comparativo dos valores médios praticados nas piscinas municipais e privadas registado no quadro 1 e 2

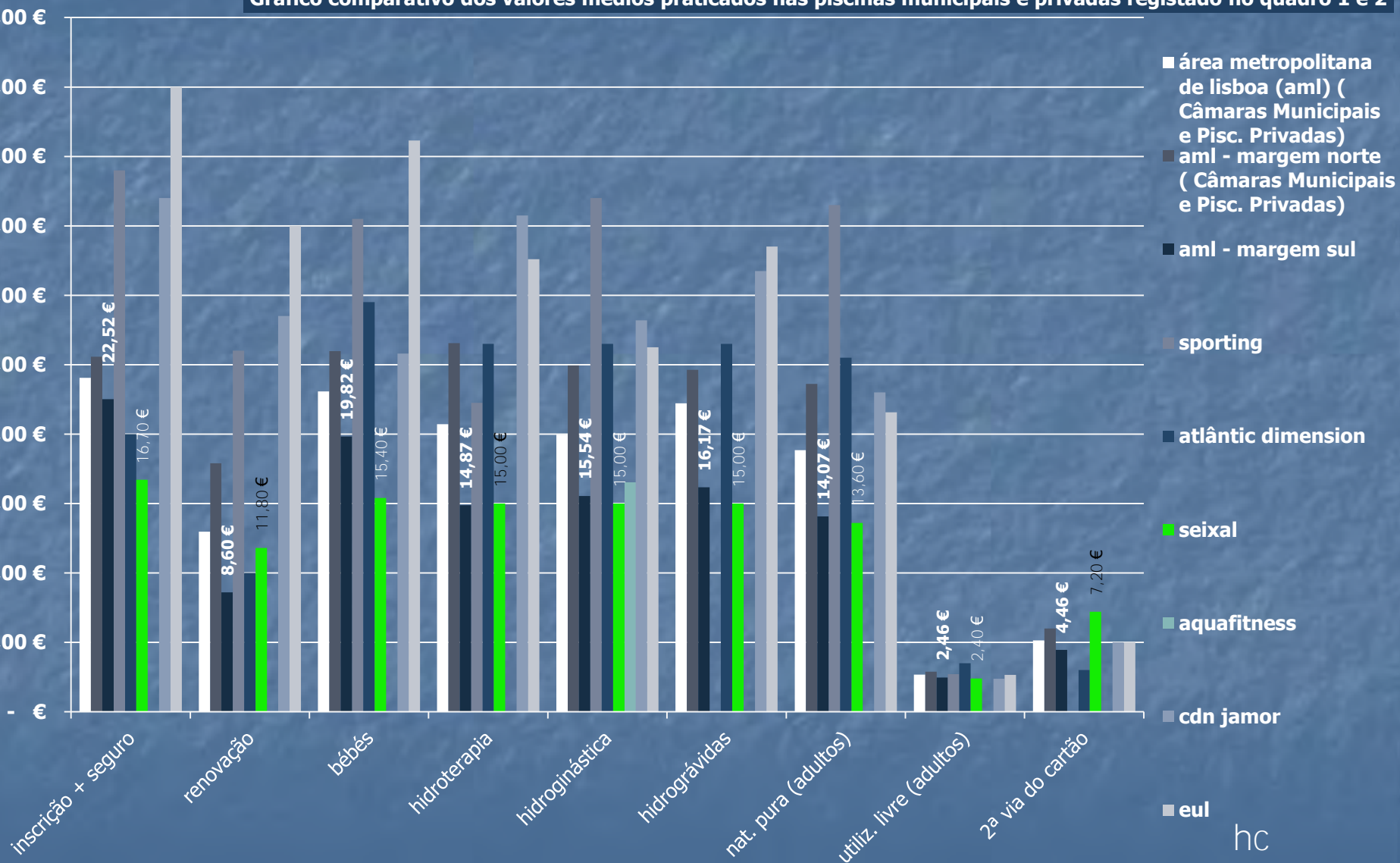

ESTUDO COMPARATIVO DE TARIFÁRIOS EM PISCINAS MUNICIPAIS

Gráfico comparativo dos valores máximos praticados nas piscinas municipais e privadas registado no quadro 1 e 2

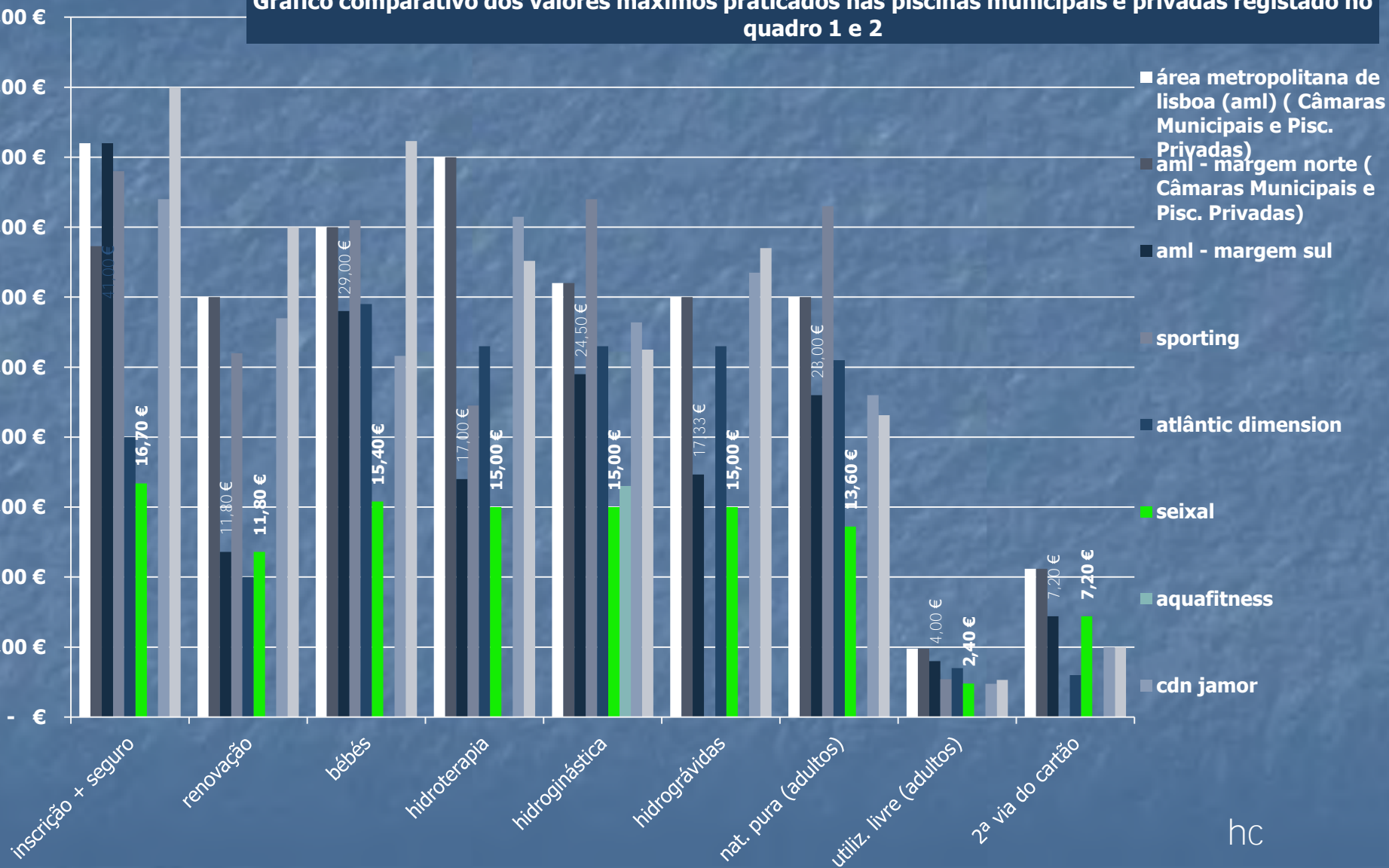

Reunião da Comissão Executiva do Conselho Desportivo Municipal

29 de Maio de 2013

Custos de Gestão de
Equipamentos Desportivos



Conselho Desportivo Municipal do Seixal

CONSELHO DESPORTIVO MUNICIPAL

APOIOS AO MOVIMENTO ASSOCIATIVO

DESPORTIVO | PROPOSTAS DE ALTERAÇÃO NRCAMA PARA

2014



NORMAS E CRITÉRIOS DE APOIO AO MOVIMENTO ASSOCIATIVO I 2014

Propostas de alteração

FUNÇÃO DESPORTIVA I 2013	FUNÇÃO DESPORTIVA I 2014
1.1.1. Número de modalidade = 20%	1.1.1. Número de modalidade = 10%
1.1.2. Número atletas não federados = 40%	1.1.2. Número atletas não federados = 45%
1.1.3. Número atletas federados = 40%	1.1.3. Número atletas federados = 45%
Considera-se mais importante o número de atletas do que o número de modalidades	

FERNÃO FERRO: Manter a ponderação de 2013

ARRENTELA E SEIXAL: CONCORDAM COM A PROPOSTA DE ALTERAÇÃO PARA 2014 – DIMINUIÇÃO DA PONDERAÇÃO NO NÚMERO DE MODALIDADES I NO ENTANTO DEVERÁ HAVER DISTINÇÃO NA PONDERAÇÃO DOS ATLETAS = **55%** (FEDERADOS) I **35%** (NÃO FEDERADOS)

FUNÇÃO DESPORTIVA I 2013	FUNÇÃO DESPORTIVA I 2014
1.1.2. Número atletas não federados = 40%	1.1.2. Número atletas não federados = 30%
1.1.3. Número atletas federados = 40%	1.1.3. Número atletas federados = 50%
Tendo em conta os custos cada vez mais elevados inerentes à inscrição dos atletas nas respetivas Associações e Federações	

ARRENTELA E SEIXAL: CONCORDAM COM A PROPOSTA DE ALTERAÇÃO PARA 2014, CASO SE MANTENHA A PONDERAÇÃO DE **20%** NO NÚMERO DE MODALIDADES.

NORMAS E CRITÉRIOS DE APOIO AO MOVIMENTO ASSOCIATIVO I 2014

Propostas de alteração

PROJETOS DESENVOLVIMENTO DESPORTIVO I 2013	PROJETOS DESENVOLVIMENTO DESPORTIVO I 2014
1.2. <u>Projetos de Desenvolvimento Desportivo</u> = 30%	Retirar os 30% uma vez que esta situação discrimina as restantes modalidades

ARRENTELA E SEIXAL: MANTER OS CRITÉRIOS DE 2013

PROJETOS DESENVOLVIMENTO DESPORTIVO I 2013	PROJETOS DESENVOLVIMENTO DESPORTIVO I 2014
1.2.1.2. <u>Natação</u> = 10%	Retirar esta modalidade por falta de espaços físicos nas piscinas municipais
1.2.1.4. <u>Atividades Náuticas</u> = 22,5%	1.2.1.4. <u>Atividades Náuticas</u> = 10%
Distribuindo a restante percentagem = 12,5% pelas modalidades de Atletismo e Xadrez; Ou: inserindo uma <u>nova modalidade</u>	

SEIXAL: MANTER OS CRITÉRIOS DE 2013

FERNÃO FERRO: CASO SE INSIRA UMA NOVA MODALIDADE, SUGERE-SE **ATIVIDADES GÍMNICAS E/ OU ARTES MARCIAIS**.

ARRENTELA: MANTER A **NATAÇÃO** (10%) | ALTERAR **ATIVIDADES NÁUTICAS** (22,5% PARA 10%), VALORIZANDO UMA MODALIDADE COLETIVA COM OS 12,5%.

NORMAS E CRITÉRIOS DE APOIO AO MOVIMENTO ASSOCIATIVO I 2014

Propostas de alteração

- **Valorizar** o número de pessoas/ atletas que participam nas ATIVIDADES NÁUTICAS NA BAÍA em detrimento de estar incluído no Projeto Desenvolvimento Desportivo

ARRENTELA: NÃO CONCORDAM COM ESTA PROPOSTA.

ARRENTELA I IFCT: REITERA A POSIÇÃO DE **RETIRAR OS 30% DOS PROJETOS DE DESENVOLVIMENTO DESPORTIVO**, POIS CONSIDERA QUE NÃO EXISTE IGUALDADE DE OPORTUNIDADES PARA TODOS OS CLUBES DESENVOLVEREM AS MODALIDADES EM QUESTÃO, NOMEADAMENTE A NATAÇÃO E AS ATIVIDADES NÁUTICAS.

ARRENTELA I CSSPF: REITERA A POSIÇÃO DE **RETIRAR A NATAÇÃO DOS PROJETOS DE DESENVOLVIMENTO DESPORTIVO**, DADO CONSIDERAR QUE NÃO EXISTE IGUALDADE DE OPORTUNIDADES PARA OS CLUBES DESENVOLVEREM ESTA MODALIDADE.

SEIXAL: SE FOR EM DETRIMENTO, **NÃO CONCORDAM**. QUESTIONAM QUAL **FATOR PONDERAL** PARA ESTA VALORIZAÇÃO.

FERNÃO FERRO: CONCORDAM COM A VALORIZAÇÃO DA PARTICIPAÇÃO EM ATIVIDADES NÁUTICAS, MESMO QUE OS CLUBES NÃO TENHAM ESTA SECÇÃO DE MODALIDADE.

NORMAS E CRITÉRIOS DE APOIO AO MOVIMENTO ASSOCIATIVO I 2014

Propostas de alteração

FUNÇÃO DESPORTIVA – FORMAÇÃO I 2013	FUNÇÃO DESPORTIVA FORMAÇÃO I 2014
2.2.1. Nº de Técnicos com Formação = 70%	2.2.1. Nº de Técnicos com Formação = 80%
2.2.2. Nº de Técnicos sem Formação = 30%	2.2.2. Nº de Técnicos sem Formação = 20%

ARRENTELA E SEIXAL: CONCORDAM COM A PROPOSTA DE ALTERAÇÃO PARA 2014

CORROIOS: CONCORDAM EM MANTER OS CRITÉRIOS ATUAIS (2013)

FUNÇÃO DESPORTIVA AFIRMAÇÃO DO CONCELHO I 2013	FUNÇÃO DESPORTIVA AFIRMAÇÃO DO CONCELHO I 2014
4.3.2. Nº Atletas Campeões Nível Nacional = 30%	4.3.2. Propõe-se que se considerem os <u>três primeiros lugares</u>

DISCRIMINAR A PONDERAÇÃO DAS EQUIPAS E ATLETAS que ficam nos três primeiros lugares, quer a Nível Nacional I Internacional com a seguinte ponderação:

1º Lugar: **50%**

2º Lugar: **30%**

3º Lugar: **20%**

ARRENTELA E SEIXAL: CONCORDAM COM A PROPOSTA DE ALTERAÇÃO PARA 2014

NORMAS E CRITÉRIOS DE APOIO AO MOVIMENTO ASSOCIATIVO I 2014

Propostas de alteração

- Analisar a questão dos **ATLETAS CAMPEÕES INDIVIDUAIS**, por equipa/ clube.

ARRENTELA: A COMISSÃO DESPORTIVA DE FREGUESIA PROPÕE QUE SE ANALISE COM MAIS PORMENOR A QUESTÃO DOS ATLETAS INDIVIDUAIS POR EQUIPA/ CLUBE.

SEIXAL: CONCORDA QUE SE MANTENHA COMO ESTÁ!

FUNÇÃO DESPORTIVA AFIRMAÇÃO DO CONCELHO I 2013	FUNÇÃO DESPORTIVA AFIRMAÇÃO DO CONCELHO I 2014
4.4. Atletas que representam Seleções Nacionais	
	4.4.3. Atletas que representam Seleções Regionais

ARRENTELA E SEIXAL: APROVA QUE SEJAM CONSIDERADOS OS ATLETAS QUE REPRESENTEM AS SELEÇÕES REGIONAIS (**SELEÇÃO NACIONAL = 35% | ESTATUTO DE ALTA COMPETIÇÃO = 35% | SELEÇÃO REGIONAL = 30%**)

NORMAS E CRITÉRIOS DE APOIO AO MOVIMENTO ASSOCIATIVO I 2014

Propostas de alteração

OUTRAS CONSIDERAÇÕES

- Valorizar a PARTICIPAÇÃO DE VOLUNTÁRIOS/ COLABORADORES NA ORGANIZAÇÃO DAS INICIATIVAS. Dado que se verifica um défice de voluntários nas coletividades, este incentivo poderia por um lado, o aumentar o número de voluntários e por outro, seria o reconhecimento da importância que estas pessoas têm na dinamização das atividades.

ARRENTELA E SEIXAL: NÃO CONCORDAM COM A VALORIZAÇÃO DA PARTICIPAÇÃO DE VOLUNTÁRIOS

- As coletividades que cobram mensalidade em determinadas modalidades NÃO DEVERIAM RECEBER APOIO FINANCEIRO nessa modalidade; só deveria receber apoio nas modalidades em que o atleta não paga para praticar

ARRENTELA I FERNÃO FERRO E SEIXAL: NÃO CONSIDERAR A PROPOSTA DE QUE AS COLETIVIDADES QUE COBRAM MENSALIDADE AOS ATLETAS NÃO DEVERIAM RECEBER APOIO FINANCEIRO.

NORMAS E CRITÉRIOS DE APOIO AO MOVIMENTO ASSOCIATIVO I 2014

Propostas de alteração

CRITÉRIOS DE EQUIDADE A APLICAR AO VALOR FINAL DO APOIO FINANCEIRO APURADO PARA AS ATIVIDADES DOS CLUBES UTILIZADORES DOS EQUIPAMENTOS DESPORTIVOS MUNICIPAIS E EQUIPAMENTOS DESPORTIVOS SOB GESTÃO MUNICIPAL:

- Que o valor base de incidência da % de correção seja igual para todas as coletividades, garantindo desta forma, uma justa proporcionalidade entre os benefícios decorrentes da utilização dos equipamentos municipais.

ARRENTELA E SEIXAL: NÃO CONSIDERAR ESTA PROPOSTA

CORROIOS: CONCORDA QUE SE CONSIDERE ESTA PROPOSTA

- Estes critérios deverão incidir EXCLUSIVAMENTE sobre as atividades que decorrem nos Equipamentos Desportivos Municipais ou sob gestão municipal, não considerando as atividades que se realizam nas instalações próprias ou alugadas.

ARRENTELA | CORROIOS | SEIXAL: APOIAM A PROPOSTA DE QUE OS CRITÉRIOS DEVERÃO INCIDIR EXCLUSIVAMENTE SOBRE AS ATIVIDADES QUE DECORREM NOS EQUIPAMENTOS DESPORTIVOS MUNICIPAIS

NORMAS E CRITÉRIOS DE APOIO AO MOVIMENTO ASSOCIATIVO I 2014

Propostas de alteração

CRITÉRIOS DE EQUIDADE A APLICAR AO VALOR FINAL DO APOIO FINANCEIRO APURADO PARA AS ATIVIDADES DOS CLUBES UTILIZADORES DOS EQUIPAMENTOS DESPORTIVOS MUNICIPAIS E EQUIPAMENTOS DESPORTIVOS SOB GESTÃO MUNICIPAL:

- Alguns clubes afirmam desconhecer o critério com que foi calculada a verba de utilização dos equipamentos desportivos municipais.

SEIXAL: QUE SE INFORME

- Desconhecem com que critério a verba retirada aos clubes utilizadores dos Equipamentos Desportivos Municipais será distribuída pelos restantes clubes.

SEIXAL: QUE SE INFORME



Conselho Desportivo Municipal do Seixal

CONSELHO DESPORTIVO MUNICIPAL

APOIOS AO MOVIMENTO ASSOCIATIVO

DESPORTIVO I PROPOSTAS DE ALTERAÇÃO NRCAMA PARA 2014





Conselho Desportivo Municipal do Seixal

CONSELHO DESPORTIVO MUNICIPAL

APOIOS AO MOVIMENTO ASSOCIATIVO

DESPORTIVO 2013 | ASSOCIAÇÕES



VALOR FINAL DOS APOIOS A DISTRIBUIR PELAS ASSOCIAÇÕES
10.200,00€ (4,55%)

ASSOCIAÇÕES	FREGUESIA	VALOR A ATRIBUIR	
		2013	2012
Academia de Arbitragem de Futsal da Margem Sul	Arrentela	1.000,00 €	1.360,00 €
Associação Paralisia Cerebral de Almada e Seixal	Amora	2.500,00 €	1.960,00 €
Associação de Para-quedistas do Seixal e Almada	Corroios	750,00 €	720,00 €
Associação Social Cultural e Desportiva Os Trovões	Outros	750,00 €	720,00 €
Grupo Motard Os Lusitanos	Amora	750,00 €	720,00 €
Moto Clube de Corroios	Corroios	750,00 €	720,00 €
Moto Clube de Seixal	Amora	750,00 €	720,00 €
Núcleo de Árbitros de Futebol Almada e Seixal	Outros	1.000,00 €	1.360,00 €
Núcleo Karaté Goju Ryu	Fernão Ferro	750,00 €	-
União de Cegos e Ambliopes do Seixal	Corroios	1.200,00 €	1.200,00 €
Santa Casa Misericórdia do Seixal	Seixal	-	720,00 €
TOTAL DAS ASSOCIAÇÕES		10.200,00 €	10.200,00 €



Conselho Desportivo Municipal do Seixal

CONSELHO DESPORTIVO MUNICIPAL

APOIOS AO MOVIMENTO ASSOCIATIVO

DESPORTIVO 2013 | ASSOCIAÇÕES

