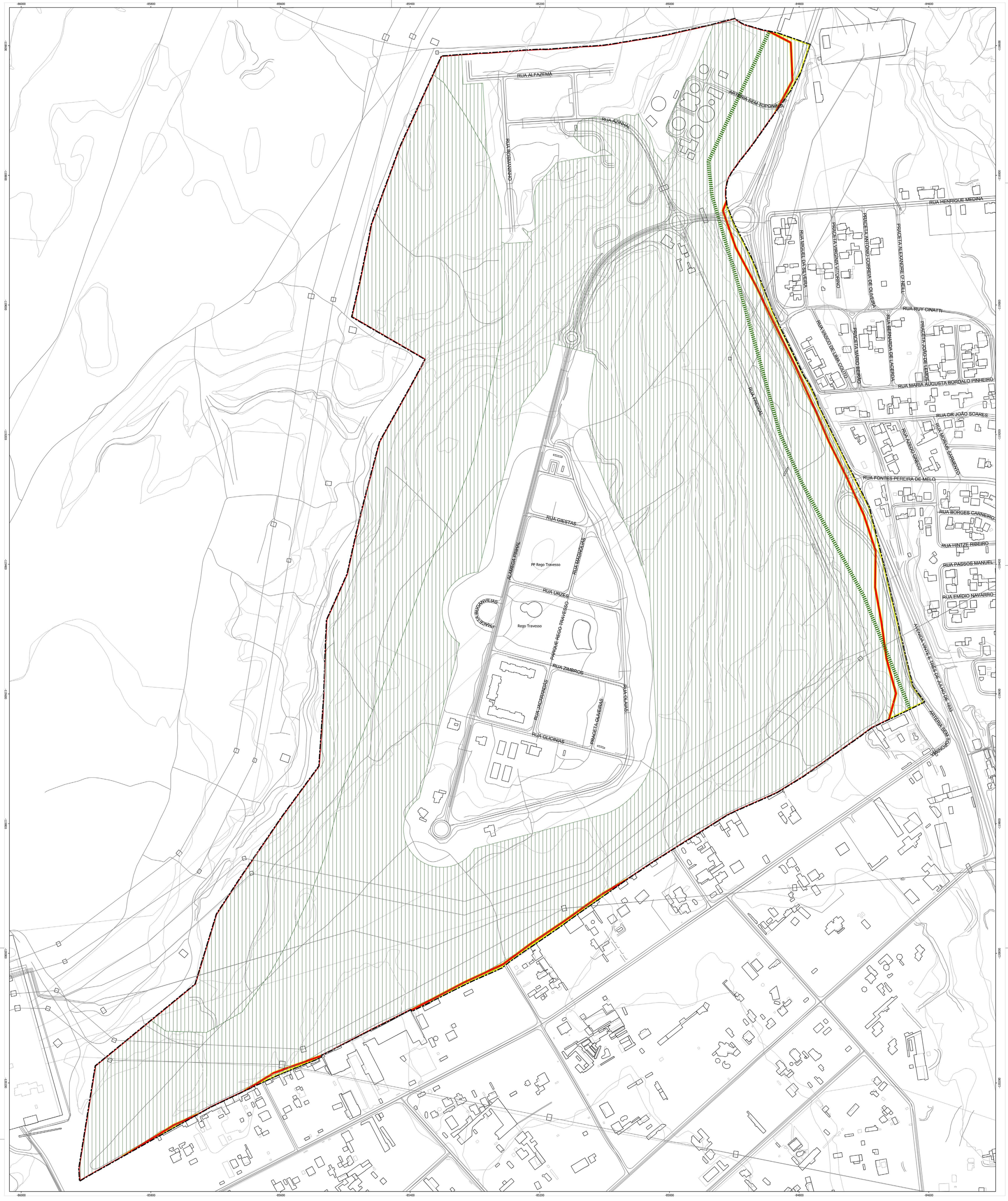

LEGENDA

GESTÃO DO TERRITÓRIO

Plano de Pormenor do Rego Travesso

Programa Regional do Ordenamento Florestal de Lisboa e Vale do Tejo

Sub-região homogénea Arribas - Arrábida

Sub-região homogénea Península de Setúbal

Estrutura Ecológica Municipal

Áreas Prioritárias e Vitais

Corredores Estruturantes Secundários

CARTOGRAFIA

Limite Administrativo do Município (CAOP)

Carta Base do Município

Municípios Limítrofes

Estuário

Cursos de água

Lagoa

MUNICÍPIO DO SEIXAL

seixal câmara municipal

DESIGNAÇÃO

Plano de Pormenor do Rego Travesso

2ª Alteração por adaptação

DATA: Maio 2025

CONTEÚDO

Planta de Implantação

Áreas homogéneas do Programa Regional do Ordenamento Florestal de Lisboa e Vale do Tejo e da Estrutura Ecológica Municipal

Escala: 1:2 000

0 10 20 30 40 m

N

EQUIPA TÉCNICA

seixal câmara municipal

SISTEMA DE REFERÊNCIA
Elipsóide GRS80 / Datum ETRS89 PT TM06.
CARTOGRAFIA DE REFERÊNCIA
Base topográfica à escala 1:2000 resultante do levantamento aerofotogramétrico de Setembro de 2018.
Data de edição: 2018. Entidade posicional planimétrica: ± 30 m.
Entidade proprietária: MUNICÍPIO DO SEIXAL. Entidade produtora: SOCARTO.
Carta Base do Município, Versão Final, Processo Nº 02/DSOT/2022/9760, 15 de maio de 2022, com o N.º de Processo 1/2022.
CARTA BASE
Derivada da cartografia de referência por selecção de temas.

DESENHO Nº

1B