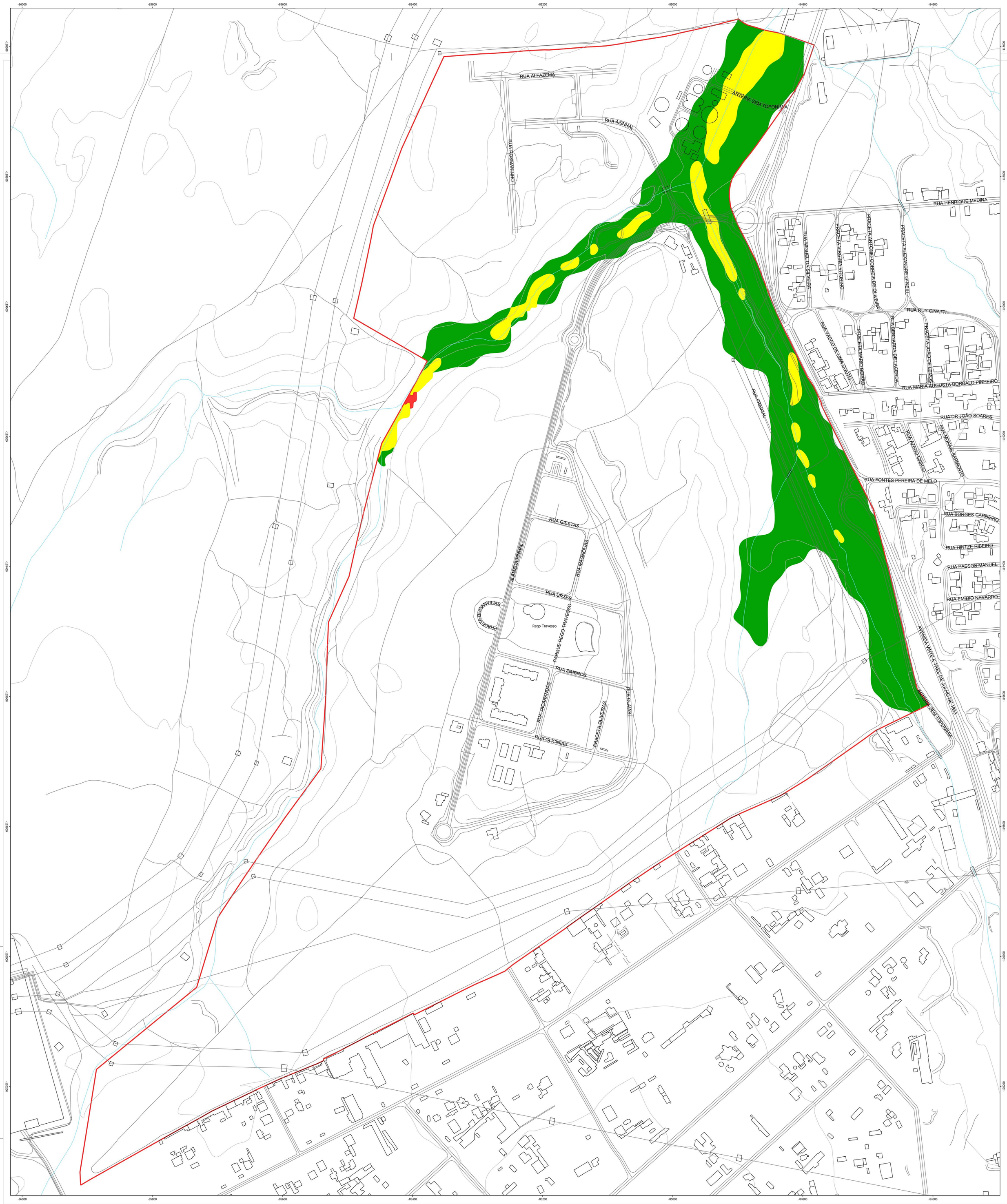

LEGENDA

ÁREA DE INTERVENÇÃO DO PLANO

Plano de Pormenor do Rego Travesso.....

ÁREAS DE RISCO POTENCIAL SIGNIFICATIVO DE INUNDAÇÃO

PERIGOSIDADE DE INUNDAÇÃO

Perigosidade Muito Alta e Alta.....

Perigosidade Média.....

Perigosidade Baixa e Muito Baixa.....

CARTOGRAFIA

Carta Base do Município .....

Cursos de Água .....

ARPSI do Seixal:
Seixal - (PTRH5AJudeu01)

A ARPSI representada não dispensa a consulta da Resolução do Conselho de Ministros nº 63/2024, publicada em Diária da Republica, 1.ª Série, n.º 79, de 22 de abril.

MUNICÍPIO DO SEIXAL

seixal câmara municipal

DESIGNAÇÃO Plano de Pormenor do Rego Travesso 2ª Alteração por adaptação	DATA: Maio 2025
CONTEÚDO Planta de Implantação Áreas de Risco Potencial Significativo de Inundação (ARPSI)	Escala: 1:2 000 0 9 18 27 36 m N
EQUIPA TÉCNICA seixal câmara municipal	SISTEMA DE REFERÊNCIA Elipsóide GRS80 / Datum ETRS89 PT-TM06. CARTOGRAFIA DE REFERÊNCIA Ortofotomapa digital de Outubro de 2000 resultante do levantamento aerofotogramétrico de outubro de 2000. Data de edição: 2019. Evolução posicional/planimétrica: 1,50 m. Entidade proprietária: MUNICÍPIO DO SEIXAL. Entidade produtora: SOCARTO. Homologação: Direção Geral do Territórios, Ofício SOCRT/2022/4769, de 29 de Abril de 2022, com o N.º de Processo 342. CARTA BASE Derivada da cartografia de referência por selecção de temas.	DESENHO Nº 1A